

# Sportello DSA

Interventi di consulenza per una corretta gestione degli alunni con difficoltà specifiche di apprendimento e supporto per la predisposizione del piano didattico personalizzato.



## Sportello docenti

Supporto nel riconoscimento delle difficoltà/disturbo;

Progettazione e verifica della didattica;

Organizzazione del setting didattico;

Utilizzazione metodologie di intervento;

Individuazione di sussidi specifici;

Riflessione sugli aspetti educativi collegata alle difficoltà e/o disturbo;

Predisposizione del Piano didattico personalizzato;

Eventuale invio, per un approfondimento ai servizi specialistici del territorio.

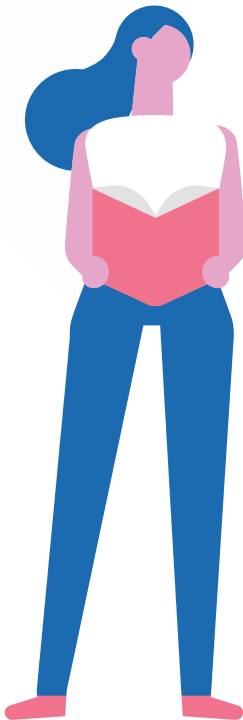

## Richiedi un appuntamento



Dal lunedì al sabato  
dalle ore 11.00 alle ore 12.00  
presso ISIS C.Rosselli  
tel. 0423 494286  
[sportello.ddsa@istitutorosselli.net](mailto:sportello.ddsa@istitutorosselli.net)

## Con il termine DSA

si fa riferimento ai soli disturbi di abilità scolastiche e in particolare:

**DISLESSIA**  
**DISGRAFIA**  
**DISORTOGRAFIA**  
**DISCALCULIA**

La principale caratteristica di definizione di questa categoria di disturbi è la "specificità" intesa come un disturbo che interessa alcune abilità in modo significativo, ma circoscritto, lasciando intatto il funzionamento intellettuale in generale.



Il servizio è **gratuito** per gli istituti che hanno aderito al **CTI Ambito Territoriale 13 Treviso Ovest**

## Come accedere al servizio



Su appuntamento ogni primo e terzo mercoledì del mese, a partire dal 13/11/2024 fino al 07/06/2025 dalle ore 14.00 alle ore 16.00.

## Referente

Prof.ssa Lucia Girolimetto



**Sede: ISIS C.Rosselli**  
Via Rizzetti, 10  
Castelfranco Veneto (TV)  
tel. 0423 494286  
[sportello.ddsa@istitutorosselli.net](mailto:sportello.ddsa@istitutorosselli.net)

**Sede: ISS Einaudi - Scarpa**  
Via J. Sansovino, 6  
Montebelluna (TV)



## Il Centro Territoriale per l'Inclusione

### Il Centro Territoriale per l'Inclusione

si propone come un punto di riferimento costante per le famiglie, gli operatori della scuola e delle ULSS, gli enti locali e le associazioni di volontariato.

L'**obiettivo primario** è seguire gli alunni in difficoltà lungo tutto il percorso didattico dalla scuola dell'infanzia alla scuola superiore, fino ad un eventuale inserimento nei corsi professionali e nel mondo del lavoro.

Il Centro **si occupa** dei vari aspetti dell'*integrazione scolastica*, dalla documentazione alla formazione al monitoraggio delle risorse territoriali, all'attività d'informazione, ricerca, consulenza, nell'intento anche di proporre *percorsi formativi sulla diversità* e su una nuova cultura dell'handicap al mondo della scuola e del lavoro.



### SCUOLA CAPOFILA

IC San Zenone degli Ezzelini  
Via Canova, 2 - 31020  
San Zenone degli Ezzelini (TV)

Tel. 0423 567080  
[CTI@comprensivosanzenone.edu.it](mailto:CTI@comprensivosanzenone.edu.it)



Attiva per l'anno scolastico 2024/2025

## SPORTELLO DI CONSULENZA ONLINE E IN PRESENZA

Sui Disturbi Specifici di Apprendimento  
per docenti della Scuola Secondaria  
di secondo grado

